ENEOS都市ガス なら
カンタン切り替えで、しかも安心!

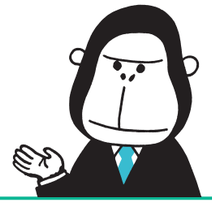

1 ご契約中の都市ガス会社への解約手続き不要
※お引越しを伴う場合は除きます。

2 切り替え工事・費用も不要
※プロパンガスからENEOS都市ガスへの切り替えはできません。

3 15 years 供給実績は15年以上!

4 カスタマーセンターにて安心サポート

5 ご家庭のガス燃焼機器のトラブル発生時に、提携先による出張対応をいたします

コンロの火がつかない! / お風呂の追い炊きができない! / お湯がでない! / ファンヒーターの温風がでない!

ガス機器の不具合・トラブルに
ガス機器修理紹介サービス! 出張費無料

※本サービスに関するお問い合わせはこちら(受付時間:午前9時～午後5時(第3日曜日と年末年始を除く))
0120-86-8704 ※詳細は「ENEOS都市ガス」ホームページをご確認ください。

Q 「ENEOS都市ガス」の申し込みから切り替えまで、どのくらい期間がかかるの?

当社と既存のガス会社(一般ガス導管事業者)との間の手続きが完了した後の検針日で「ENEOS都市ガス」に切り替えとなりますので、約1～2ヶ月程度の期間がかかる場合がございます。
※お申し込み内容に不備等あった場合等、切り替えが遅れる場合がございます。

検針日
現在ご契約中のガス会社 → ENEOS都市ガス
お申し込み内容の確認・審査 → 当社にて切り替え手続き → 切り替え完了・供給開始

お申込み先一覧

トモプロ株式会社

横浜営業所
〒224-0053 神奈川県横浜市都筑区池辺町3871
TEL(045)532-6373/FAX(045)532-6374

小田原営業所
〒258-0019 神奈川県足柄上郡大井町金子462-1
TEL(0465)82-3100/FAX(0465)82-5244

千葉営業所
〒263-0002 千葉県千葉市稲毛区山王町364-4
TEL(043)304-4333/FAX(043)423-1777

県央営業所
〒252-0815 神奈川県藤沢市石川4-9-18
TEL(0466)86-3520/FAX(0466)86-3521

南東京営業所
〒206-0812 東京都稲城市矢野口327-1
TEL(042)370-2520/FAX(042)370-2521

群馬営業所
〒370-0015 群馬県高崎市島野町227-2
TEL(027)350-7033/FAX(027)350-7335

神奈川西営業所
〒243-0815 厚木市妻田西1-31-40松井産業第五ビル2階
TEL(046)222-1411/FAX(046)221-3352

多摩営業所
〒190－0033 東京都立川市一番町6-5-6
TEL(042)520-5100/FAX(042)520-5101

埼玉営業所
〒362-0022 埼玉県上尾市瓦葺1161-1
TEL(048)720-1311/FAX(048)720-1312

相模原営業所
〒252-0245 神奈川県相模原市中央区田名塩田1-10-7
TEL(042)777-0461/FAX(042)777-0560

山梨営業所
〒407-0011 山梨県韮崎市上ノ山外輪原3673-1
TEL(0551)30-2070/FAX(0551)30-2072

タカラホーム株式会社

県央営業所 〒243-0815 神奈川県厚木市妻田西1-31-40 松井産業第五ビル2階 TEL(046)297-7833/FAX(046)221-3352

【特定商取引法に基づく表示】【販売事業者について】●会社名 JXTGエネルギー株式会社●代表者 代表取締役社長 大田 勝幸●住所 〒100-8162 東京都千代田区大手町1-1-2●問い合わせ先 ENEOSでんき・都市ガスカスタマーセンター 0120-86-8704 IP電話などからは03-6735-9031 受付時間:午前9時～午後5時(第3日曜日と年末年始を除く)【販売・商品条件について】●販売価格 契約種別ごとに設定。(詳細は上記問い合わせ先にお問い合わせください。ご要望に応じて、価格等を記載した書面を交付させていただきます。)●支払方法 口座振替払い、クレジットカード払い●支払期日 料金の支払義務は原則としてお客さまごとの定例検針日を考慮してガス料金を請求する日として定めた日に発生するものとし、支払期日は、支払義務発生日の翌日から起算して30日目といたします。お客さまが需給契約の料金支払期日を経過してなお支払われない場合は、当社は需給契約を解約することがあります。※毎月の検針日は、休祝日の関係で変動いたしますので、次回検針予定日は、カスタマーセンターまでお問い合わせください。●引渡時期 他のガス事業者から当社に需給契約を切り替える場合の需給開始予定日は、お客さまのお申し込みをいただいた後、一般ガス導管事業者および新旧ガス小売事業者において、供給準備その他必要な手続きが完了した日以降になります。※当社供給エリア外やプロパンガスをご利用中の方など、当社が都市ガス供給できない場合がございます。※供給条件の詳細は、ENEOS都市ガスホームページに掲載の約款をご確認ください。

【代理店記入欄】
識別コード① 8 2 7 9
代理店コード/SSコード/お申し込みコード
0 0 0 0

JXTGエネルギー

2019.02

おうちのENEOSはじめよう

ENEOS都市ガス

毎日の暮らしに必要なエネルギー。
これからは都市ガスも、
どの会社のサービスを利用するか、
お客さまご自身で選ぶ時代がやってきました。

エネルギーのプロENEOSが
都市ガス事業にも本気で取り組んでいきます。

すでに、多くのお客さまにご利用いただいている
「ENEOSでんき」とともに、
安心、快適な暮らしをサポートいたします。

ガスだけでおトク!
ENEOS都市ガス

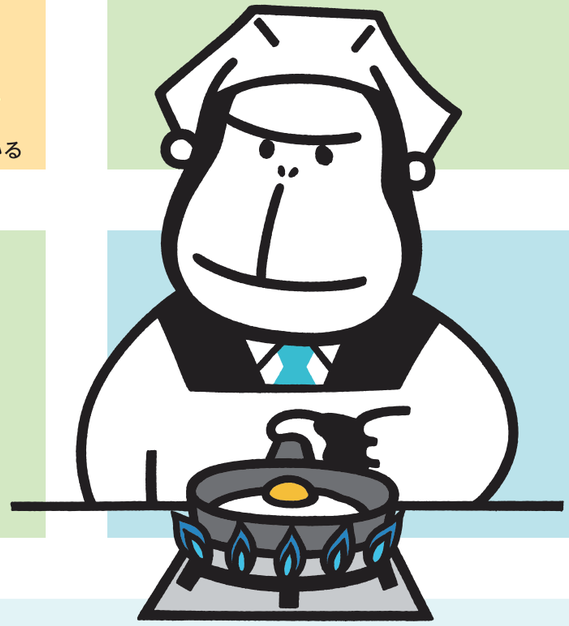

ENEOS都市ガス 3つのポイント

おトク
ガスだけでおトクに!
お支払い方法に応じた
割引などの特典もご用意!

安心
15年以上の実績。
安心して使える都市ガス会社!

カンタン
お手続きはカンタン!
工事も費用も解約金も不要。

ENEOS都市ガスに切り替えたらガスだけでおトク!

東京ガス(株)(一般料金)から「ENEOS都市ガス(標準プラン(TK))」に切り替えると…

例えば 4人家族 なら 年間約3,000円[※1]おトク!

5人家族	2〜3人家族	ひとり暮らし
年間約4,200円[※2]	年間約2,400円[※3]	年間約1,680円[※4]
おトクに!	おトクに!	おトクに!

※1 月間の平均ガス使用量が40㎥の場合を想定 ※2 月間の平均ガス使用量が60㎥の場合を想定 ※3 月間の平均ガス使用量が30㎥の場合を想定 ※4 月間の平均ガス使用量が20㎥の場合を想定 *ガス料金は、消費税込で表記しております。*当社独自の前提による試算で、金額は参考目安です。*原料費調整額・口座振替割引等の各種割引は上記金額に含まれておりません。*標準プラン(TK)ご契約の場合の金額です。*東京ガス(株)の一般料金の年間ガス料金との比較です。*2018年12月時点

標準プラン(TK)

現在	例えば ひとり暮らし	例えば 2〜3人家族	例えば 4人家族		例えば 5人家族			
平均月間使用量	20㎥	30㎥	40㎥	50㎥	60㎥	70㎥	80㎥	90㎥
平均月額ガス料金(東京ガス(株):一般料金)	3,550円	4,870円	6,160円	7,440円	8,710円	9,980円	11,250円	12,520円
ENEOS都市ガスに切り替えると								
ENEOS都市ガス(標準プラン(TK))	3,410円	4,670円	5,910円	7,140円	8,360円	9,580円	10,800円	12,020円
月間おトク額	▲140円	▲200円	▲250円	▲300円	▲350円	▲400円	▲450円	▲500円
年間おトク額	▲1,680円	▲2,400円	▲3,000円	▲3,600円	▲4,200円	▲4,800円	▲5,400円	▲6,000円

床暖プラン(TK)

現在	例えば ひとり暮らし	例えば 2〜3人家族	例えば 4人家族		例えば 5人家族			
平均月間使用量	20㎥	30㎥	40㎥	50㎥	60㎥	70㎥	80㎥	90㎥
平均月額ガス料金(東京ガス(株):暖らんぷらん)	3,470円	4,720円	5,930円	7,090円	8,220円	9,340円	10,450円	11,560円
ENEOS都市ガスに切り替えると								
ENEOS都市ガス(床暖プラン(TK))	3,230円	4,390円	5,510円	6,600円	7,650円	8,690円	9,720円	10,750円
月間おトク額	▲240円	▲330円	▲420円	▲490円	▲570円	▲650円	▲730円	▲810円
年間おトク額	▲2,880円	▲3,960円	▲5,040円	▲5,880円	▲6,840円	▲7,800円	▲8,760円	▲9,720円

*ガス料金は、消費税込で表記しております。*当社独自の前提による試算で、金額は参考目安です。*原料費調整額・口座振替割引等の各種割引は上記金額に含まれておりません。*標準プラン(TK)/床暖プラン(TK)ご契約の場合の金額です。
*東京ガス(株)の一般料金/暖らんぷらん(オプション割引が無い場合)の年間ガス料金との比較です。*2018年12月時点

※ガス料金は、消費税込で表記しております。

おトク1 大家族からひとり暮らしまで幅広い方々のガス料金がおトクに!

料金メニュー

ガス料金の算定期間におけるご使用量により料金表の区分を判定し、基本料金、従量料金の単価を適用して計算します。

解約手数料不要!

標準プラン(TK) ■「ENEOS都市ガス」標準プラン(TK)の料金体系

月間の都市ガスご使用量区分(㎥/月)	
A	0〜 20
B	21〜 80
C	81〜200
D	201〜500
E	501〜800
F	801〜

ガス料金

区分	基本料金*(円/月) 東京ガス(株)(一般料金)	基本料金*(円/月) ENEOS都市ガス(標準プラン(TK))	従量料金*(円/月) 従量料金の単価(円/㎥) 東京ガス(株)(一般料金)	従量料金*(円/月) 従量料金の単価(円/㎥) ENEOS都市ガス(標準プラン(TK))
A	745.20円	715.39円	142.66円	136.95円
B	1,036.80円	995.32円	128.08円	122.95円
C	1,209.60円	1,161.21円	125.92円	120.88円
D	1,857.60円	1,783.29円	122.68円	117.77円
E	6,177.60円	5,930.49円	114.04円	109.47円
F	12,225.60円	11,736.57円	106.48円	102.22円

東京ガス(株)の一般料金から4%おトク! 東京ガス(株)の一般料金から4%おトク!

+ 基本料金 + (従量料金 × 都市ガスご使用量) + 原料費調整額(単価×ご使用量)

原料費調整額(単価×ご使用量): 東京ガス(株)と同額

※東京ガス(株)の一般料金(2018年12月時点)との比較です。

床暖プラン(TK) ■「ENEOS都市ガス」床暖プラン(TK)の料金体系

※お申し込みの際、東京ガス(株)の検針票またはその写し、ガス床暖房のリモコンの画像など、ガス床暖設備を所有されていることがわかるものをご提示いただくことが必要となります。

東京ガス(株)暖らんぷらん都市ガス料金から	東京ガス(株)暖らんぷらんバス暖割・エコ割の都市ガス料金から	東京ガス(株)暖らんぷらんセット割(最安値)の都市ガス料金から
7%おトク	4%おトク	1%おトク

冬期:12-4月 月間の都市ガスご使用量区分(㎥/月)	
A	0〜 20
B	21〜 80
C	81〜

その他期:5-11月 月間の都市ガスご使用量区分(㎥/月)	
A	0〜 20
B	21〜 80
C	81〜200
D	201〜500
E	501〜800
F	801〜

ガス料金

区分	基本料金*(円/月) ENEOS都市ガス(床暖プラン(TK))	従量料金*(円/月) 従量料金の単価(円/㎥) ENEOS都市ガス(床暖プラン(TK))
A	745.20円	142.66円
B	1,036.80円	128.08円
C	1,209.60円	125.92円
D	1,857.60円	122.68円
E	6,177.60円	114.04円
F	12,225.60円	106.48円

東京ガス(株) 暖らんぷらんと同額 東京ガス(株)と同額

+ 基本料金 + (従量料金 × 都市ガスご使用量) + 原料費調整額(単価×ご使用量)

− 床暖房追加割引(ガス料金×7%)

※東京ガス(株)の暖らんぷらん(2018年12月時点)との比較です。

ENEOS都市ガス 床暖プラン(TK)に切り替えた場合

東京ガス(株)のオプション割引について	ENEOS都市ガス 床暖プラン(TK)
オプション割引無しガス料金×0%	7%おトク!
バス暖割 ガス料金×3% ガス温水浴室暖房乾燥機	4%おトク!
エコ割 ガス料金×3% エコジョーズ	4%おトク!
セット割 ガス料金×6% ガス温水浴室暖房乾燥機+エコジョーズ	1%おトク!

おトク2 お支払い方法でもっとおトクに!

※ENEOSカード/シナジーカード特典、特別提携カードポイント付与、Tポイント付与は併用できません。

● ENEOSカード(C・P・S・NICOS・CB)/シナジーカードでのお支払いで

ガス料金が100円/月引き

※「ENEOS都市ガス」のガス料金をENEOSカード(C・P・S・NICOS・CB)/シナジーカードでお支払いいただくと、「ENEOS都市ガス」の請求月にガス料金から月額100円(税込)を割引きいたします。なお、最初にお支払いいただいた翌月から割引を適用します。

or

● 特別提携カードでのお支払いで

おトクにポイントが貯まる!

【特別提携カード】ANAカード、ビューカード、ティーエスキュービックカード、レクサスカード、エポスカード、エムアイカード

● その他カードでのお支払いや銀行の口座振替で

Tポイントが貯まる!

T-POINT

※ENEOS都市ガスとご契約後、「ENEOS都市ガス お客さまページ」より「Tポイントご利用お手続き」を行ってください。
※Tポイントご利用お手続きにはYahoo! JAPAN IDが必要です。